اینفو گرافی: مطالعه در عصر موبایل

عصر حاضر ایجاب می کند علی الرغم اینکه کتاب های کاغذی رایج در دسترس هستند، و بی شک برای مطالعه ارجحیت دارد، کتاب های الکترونیکی بویژه از نوع موبایلی آن هاکه به لحاظ اقتصادی مقرون به صرفه و دسترس پذیری آسانی دارند، برای خواندن مرسوم شوند.

اگرچه مطالعه از طریق موبایل، به دلایلی همچون نور ساطع شده از آن موجبات اختلالاتی می گردد و همه ی آن ها به کنار، تورق کتاب کاغذی لذتی عجیب دارد ولی نکته مثبت شاید این باشد که ظهور و استفاده چشمگیر از گوشی های هوشمند منجر به کاهش بیش از پیش مطالعه نباشد بلکه بابی هست برای خواندن.

در این اینفوگرافی اشاره شده که در کشورهای در حال توسعه شمار زیادی از افراد از طریق دستگاههای موبایل ارزان قیمت خود به مطالعه کتب و داستان می پردازند.

lib2mag.ir

تمامی حقوق برای مجله کتابدار 2.0 محفوظ است. نقل مطالب مجله تنها با ذکر منبع و نام نویسنده مجاز است.

کتابدار ۲.۰
مجله ای فناوری، مهارتی و کاربردی برای کتابخانه ها و کتابداران ایران
شاپا: ۲۴۲۶-۲۴۲۶

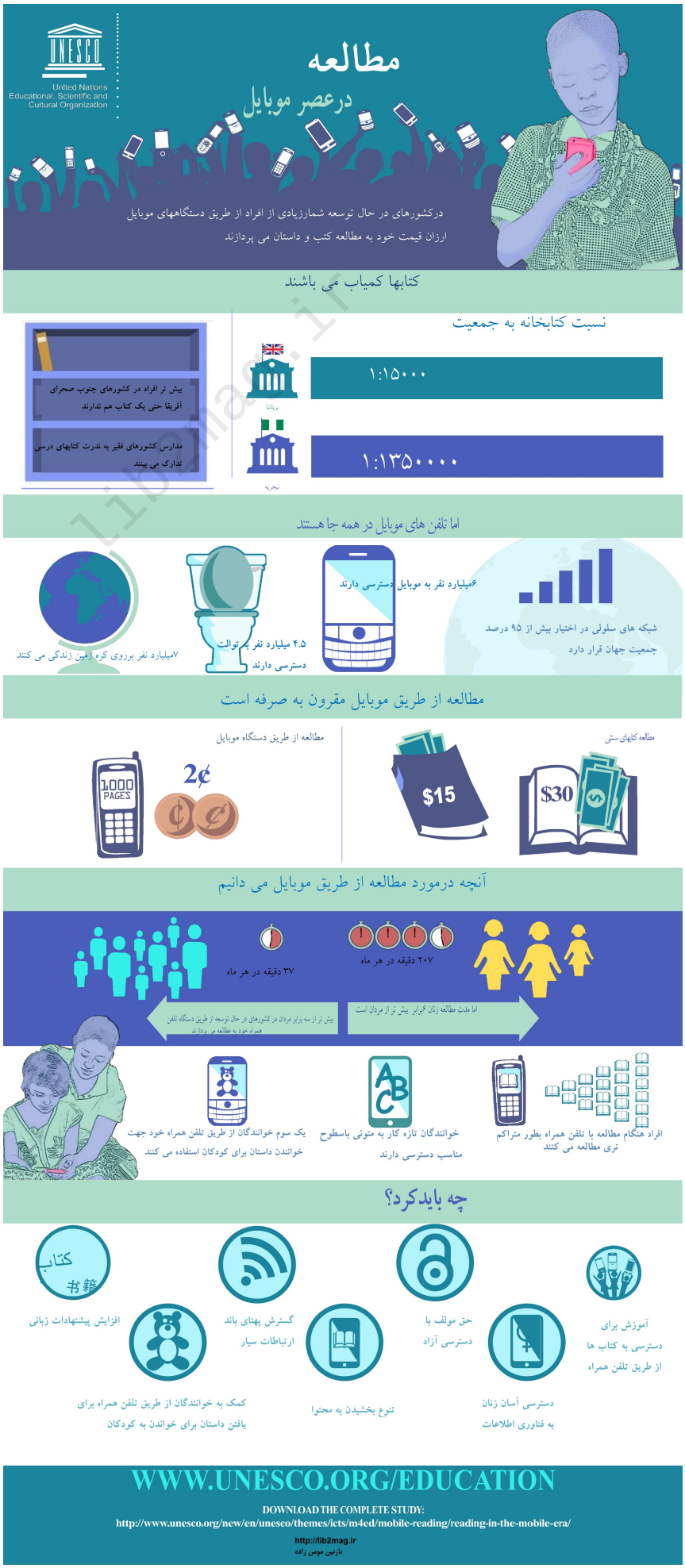

تمامی حقوق برای مجله کتابدار 2.0 محفوظ است. نقل مطالب مجله تنها با ذکر منبع و نام نویسنده مجاز است.

دانلود فایل اینفوگرافی فوق:

- نسخه فارسی
- نسخه انگلیسی

نویسنده: نازنین مؤمن زاده

مشخصات استناددهی به این مقاله

نویسنده(ها): نازنین مؤمن زاده
عنوان مقاله: اینفو گرافی: مطالعه در عصر موبایل
عنوان مجله: کتابدار ۲.۰ –(عنوان لاتین: 2.0 i-Kitbdr)
دوره مجله(Vol):
شماره مجله(Issue):
سال(Year): ۱۳۹۴
شناسه دیجیتال(DOI):
لینک کوتاه: http://lib2mag.ir/1585

lib2mag.ir

تمامی حقوق برای مجله کتابدار 2.0 محفوظ است. نقل مطالب مجله تنها با ذکر منبع و نام نویسنده مجاز است.