معرفی مرکز کنترل و پیشگیری از بیماری (CDC)

در تاریخ ۱ ژانویه سال ۱۹۴۶ مرکز بیماری‌های واگیر CDC در یک طبقه از یک ساختمان کوچک در آتلانتا (مرکز ایالت جورجیا در آمریکا) به وجود آمد. امروزه CDC یکی از اجزای اصلی در بخش بهداشت و مرکز ارتقا سلامت و یک رهبر جهانی در زمینه بهداشت عمومی است.

اهداف CDC:

- نظارت بر وضعیت سلامت برای شناسایی و حل مشکلاتی سلامت جامعه
- تشخیص و بررسی مشکلات و خطرات بهداشتی در جامعه
- اطلاع‌رسانی، آموزش و توانمندسازی مردم در مسائل مربوط به سلامت
- انجام تحقیقات برای افزایش پیشگیری از بیماری‌ها و ارائه‌ی راه‌حل‌های نوآورانه برای مشکلات سلامتی
- توسعه و حمایت از سیاست‌های بهداشت عمومی
- اجرای استراتژی‌های پیشگیرانه
- پژوهش در محیط امن و سالم
- ارائه رهبری و آموزش

در حال حاضر ۲۴ کمیته مشورتی پیشنهادها، توصیه‌ها و مشاوره‌هایی در رابطه با مسائل بهداشت عمومی برای کمک به سازمان در دستیابی به مأموریت خود برای ارتقاء سطح سلامت و کیفیت زندگی در پیشگیری و کنترل بیماری، آسیب و ناتوانی ارائه می‌دهد، این توصیه‌های مربوط به بهداشت عمومی از جمله: کنترل عفونت‌ها و استانداردهای آزمایشگاه بالینی، مصرف سیگار، انواع سرطان به خصوص سرطان سینه، HIV، سل، واکسن‌های دوران کودکی و بزرگسالی، پیشگیری از آسیب و کنترل بیماری‌ها و ... است.

آدرس وبسایت (URL):

http://www.cdc.gov/

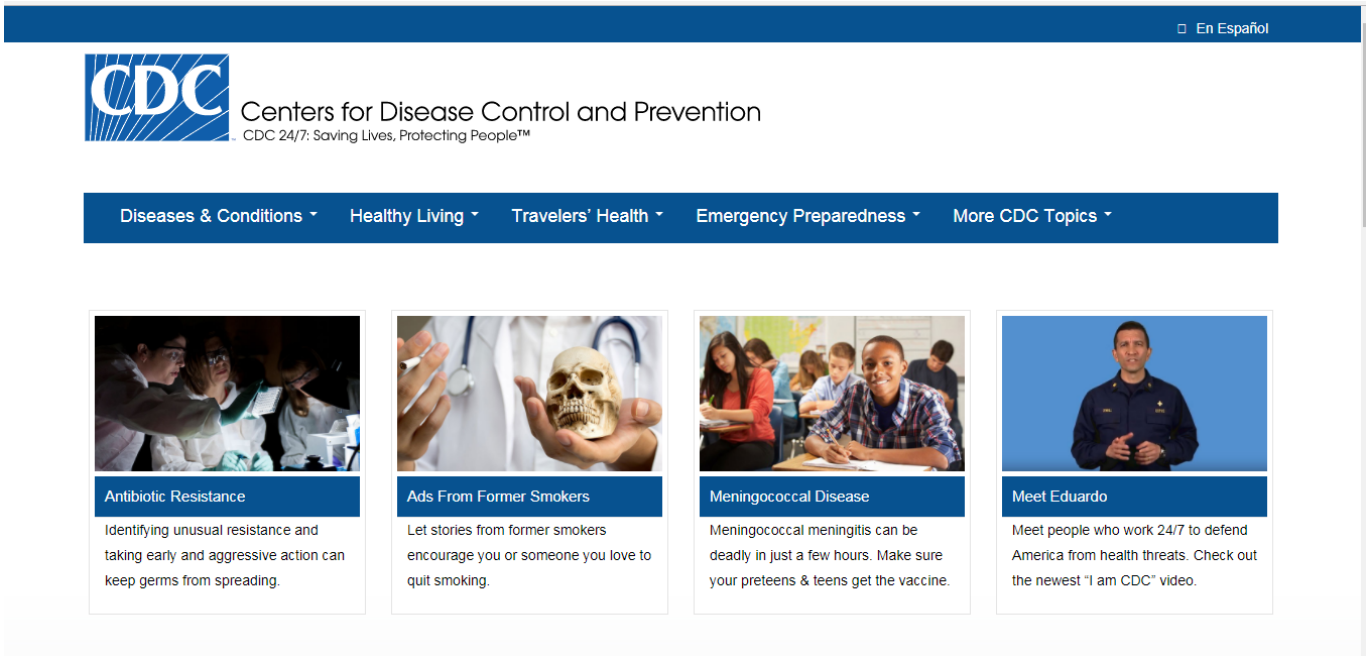

زبان‌های تحت پوشش: انگلیسی، اسپانیایی.

تمامی حقوق برای مجله کتابدار 2.0 محفوظ است. نقل مطالب مجله تنها با ذکر منبع و نام نویسنده مجاز است.

منوی اصلی سایت شامل بخش‌های زیر است:

Diseases & Conditions:

این بخش شامل بیماری‌های مختلف مانند آسم، دیابت، سرطان، آنفولانزا، بیماری قلبی، هپاتیت و ... که با کلیک روی هر کدام، وارد صفحه اختصاصی آن بیماری در سایت CDC می‌شویم که حاوی اطلاعات مختلفی راجع به آن بیماری از قبیل مشخصه‌های بیماری[۱]، داده‌ها و آمار در مورد آن بیماری[۲]، برنامه‌ها و پژوهش‌های راجع به آن بیماری[۳]، موارد جدید مرتبط با بیماری[۴]، افراد در خطر[۵]، منابع آموزشی[۶]، اتاق خبر[۷]، پیشگیری[۸] و ... است.

تمامی حقوق برای مجله کتابدار 2.0 محفوظ است. نقل مطالب مجله تنها با ذکر منبع و نام نویسنده مجاز است.

Healthy Living:

شامل اطلاعاتی راجع به موضوعاتی که با رعایت و کاربست آن‌ها می‌توان یک زندگی سالم داشت.

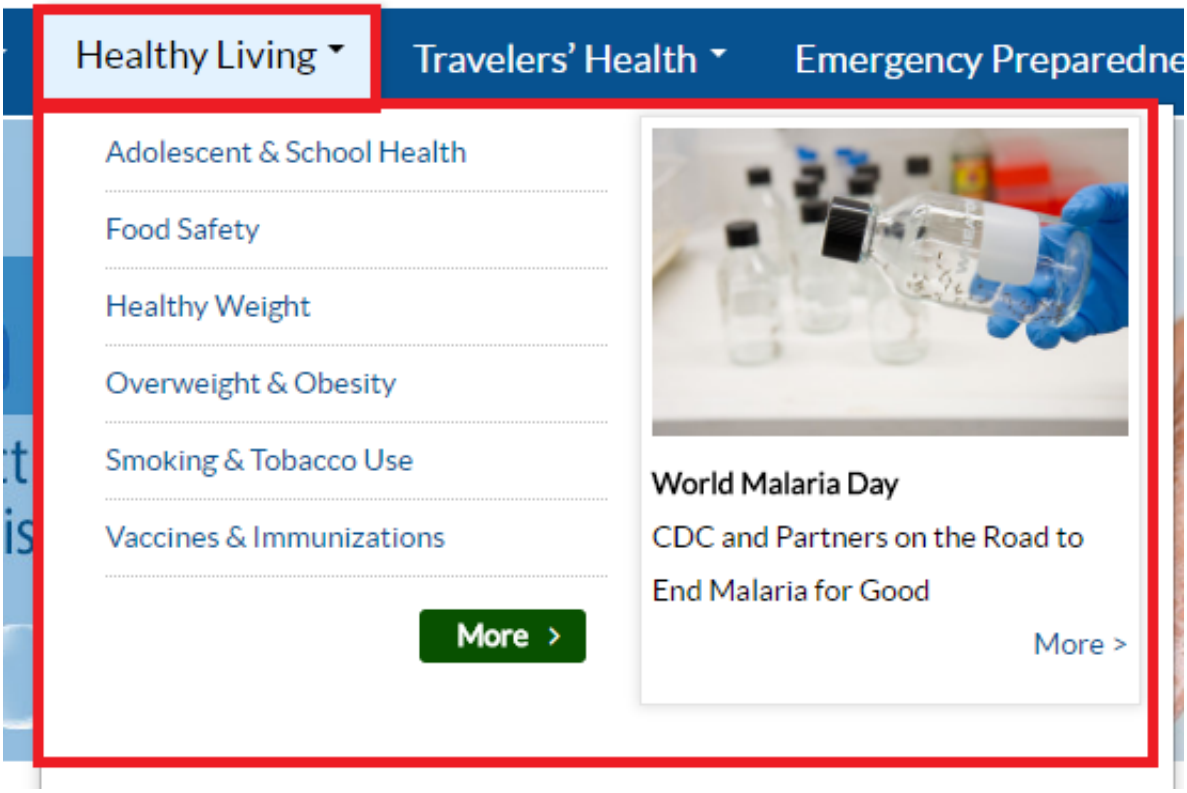

تمامی حقوق برای مجله کتابدار 2.0 محفوظ است. نقل مطالب مجله تنها با ذکر منبع و نام نویسنده مجاز است.

:Traveler's Health

شامل اطلاعات و مقالاتی مربوط به بهداشت سفر.

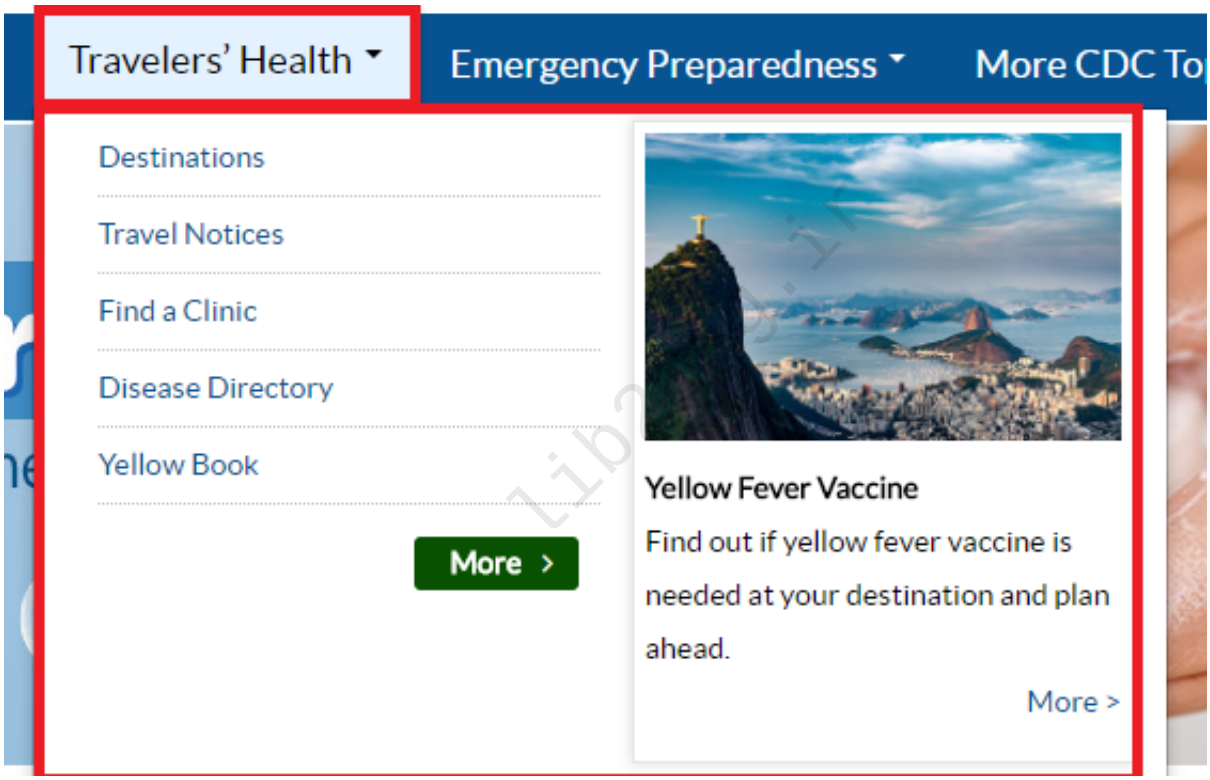

Emergency Preparedness:

شامل اطلاعاتی درباره‌ی اینکه در مواقع ضروری چه کارهایی باید انجام شود، مانند مواقعی که بلایای طبیعی و آب و هوایی شدید رخ می‌دهد، مواقعی که یک بیماری شیوع پیدا می‌کند، مواقعی که در برابر تابش شدید موادخطرساز قرار گرفته‌اید و ... است.

تمامی حقوق برای مجله کتابدار 2.0 محفوظ است. نقل مطالب مجله تنها با ذکر منبع و نام نویسنده مجاز است.

More CDC Topics:

در برگیرنده موضوعات مختلف دیگر مانند داده‌ها و آمار، آسیب‌ها و امنیت، بهداشت محیط، ایمنی و بهداشت محیط کار، بهداشت جهانی، دولت، قبایل، مناطق و اقلیم‌ها، علائم حیاتی، انتشارات، ابزارهای اجتماعی و دیجیتالی، نرم‌افزارهای موبایل، شبکه تلویزیونی اختصاصی CDC، مقالات برگزیده CDC و مشاغل مورد نیاز درCDC.

موارد دیگر در صفحه اصلی CDC:

تمامی حقوق برای مجله کتابدار 2.0 محفوظ است. نقل مطالب مجله تنها با ذکر منبع و نام نویسنده مجاز است.

:Outbreaks

در این قسمت بیماری‌هایی که تازه شیوع پیدا کرده‌اند قرار داده شده که با روی هر کدام به صفحه اختصاصی آن هدایت می‌شویم، این صفحه شامل یک سری اطلاعات مفید راجع به آن بیماری تازه شیوع پیدا کرده است.

Outbreaks

- Rose Acre Farms Shell Eggs – *Salmonella*
- Romaine Lettuce – *E. coli* O157:H7 Infections
- Dried Coconut – *Salmonella*

lib2mag.ir

:Newsroom

آخرین اخباری که روی سایت CDC قرار می‌گیرند. اخبار در مورد موضوعات مختلف مثل بیماری‌های شایع، برنامه‌های جدید سازمان‌ها و نهادهای حوزه سلامت، مقالات و مطالب جدید و ...

Newsroom

26 APR 2018 — Autism prevalence slightly higher in CDC's ADDM Network – Press Release

20 APR 2018 — CDC's Tips From Former Smokers: Anti-smoking campaign launches seventh year – Media Advisory

16 APR 2018 — Annual EIS Conference – Reports From the Front Lines of Public Health – Digital Press Kit

جستجوی موضوع دلخواه:

با استفاده از جستجوی ساده و جستجوی الفبایی.

تمامی حقوق برای مجله کتابدار 2.0 محفوظ است. نقل مطالب مجله تنها با ذکر منبع و نام نویسنده مجاز است.

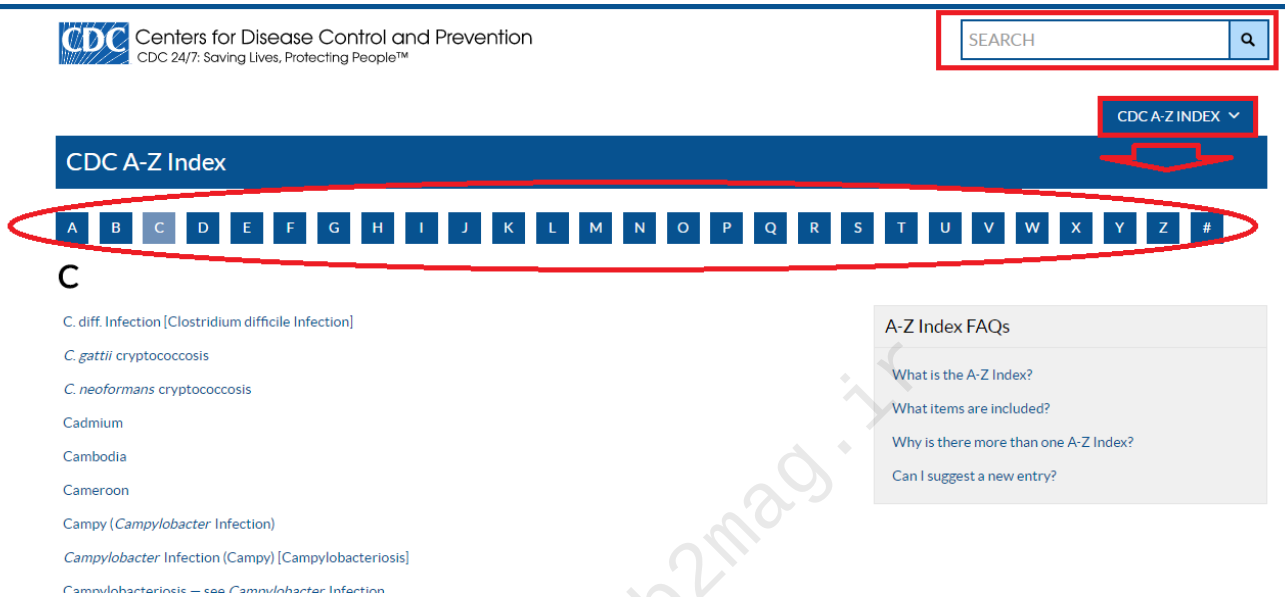

lib2mag.ir

پانویس:

The Basics [۱]
Data & Statistics [۲]
Programs & Research [۳]
What Is New [۴]
Who Is at Risk [۵]
Resource Center [۶]
News Room [۷]
preventation [۸]

منبع:

http://www.cdc.gov

نویسنده:روناک حمزه ای

مشخصات استناددهی به این مقاله

نویسنده(ها):	روناک حمزه ای
عنوان مقاله:	معرفی مرکز کنترل و پیشگیری از بیماری (CDC)
عنوان مجله:	کتابدار ۲.۰ –(عنوان لاتین: 2.0 i-Kitbdr)
دوره مجله(Vol):	۴
شماره مجله(Issue):	۲
سال(Year):	۱۳۹۷
شناسه دیجیتال(DOI):	
لینک کوتاه:	http://lib2mag.ir/9773

تمامی حقوق برای مجله کتابدار 2.0 محفوظ است. نقل مطالب مجله تنها با ذکر منبع و نام نویسنده مجاز است.