معرفی کتابخانه‌ی ولی‌عصر اصفهان

کتابخانه ولی‌عصر با قدمتی بیش از ۳۰ سال و گنجینه‌ای ارزشمند، محیطی آرام جهت مطالعه و خلوتگاه انس با کتاب است.
این کتابخانه در مساحتی بالغ بر ۴۴۰۰ متر مربع و زیر بنای ۵۹۲ متر دریک طبقه در سال ۱۳۵۲ احداث گردید.
در حال حاضر کتابخانه دارای ۳۰۰۰۰ نسخه کتاب در موضوعات و عناوین مختلف، ۶۰ عنوان نشریه و همچنین نرم‌افزار ایران نمایه جهت جستجوی متن مقالات فارسی است.
این کتابخانه شامل بخش‌های تخصصی نابینایان – کودک و نوجوان – امام خمینی و دفاع مقدس – مرجع – نشریات – کمک‌درسی و سالن مطالعه است.
همچنین بخش تخصصی پدافند غیرعامل و مدیریت بحران برای اولین بار در کشور در این کتابخانه افتتاح گردیده است.

ساعت کار کتابخانه: ۱۸/۳۰ – ۷/۳۰
آدرس کتابخانه: اصفهان – میدان احمدآباد – خیابان ولی‌عصر – جنب مخابرات

وبسایت کتابخانه: http://valieasrlibrary.mihanblog.com

معرفی بخش تخصصی نابینایان:
بیش از ۱۳۰۰۰ عنوان کتب گویا در تمامی موضوعات و رده‌های مطالعاتی
بانک نرم‌افزاری ویژه نابینایان – نرم‌افزارهای رایانه و تلفن همراه که به‌وسیله‌ی صفحه خوان‌ها(talks & jaws) و پارس آوا به آسانی مورد استفاده نابینایان قرار خواهد گرفت.
کتب الکترونیکی در رده‌ها و موضوعات مختلف جهت مطالعه نابینایان در رایانه و به وسیله متن خوان‌های فارسی.
اعضا می‌توانند فهرست کتب گویای این مرکز را به آسانی از طریق پست الکترونیکی شخصی خود در اختیار داشته باشند.
ارسال کتب گویا در استان اصفهان و مراکز سایر استان‌ها از طریق پست رایگان

نرم‌افزار jaws:

Jaws = job access with speech

تمامی حقوق برای مجله کتابدار 2.0 محفوظ است. نقل مطالب مجله تنها با ذکر منبع و نام نویسنده مجاز است.

یکی از بهترین و کامل‌ترین reader screen هایی که در دنیا وجود دارد.
این نرم‌افزار برای اولین بار برای سیستم‌عامل داس dos طراحی شد و به محض ورود سیستم‌عامل ویندوز در سال ۱۹۹۵ برای سیستم‌عامل ویندوز نیز به بازار عرضه شد.
یکی از زبان‌هایی را که پشتیبانی نکرده است فارسی است؛ و این نقص با نرم‌افزارهای ایرانی مثل پارس آوا جبران می‌شود.
در حال حاضر آخرین نسخه‌ای که کاربران ایرانی از آن استفاده می‌کنند، نسخه ۱۷ است.

نمونه‌ای از موضوعات در بخش کتب گویا:

- مذهبی
- روانشناسی
- ادبیات
- شعر – داستان – رمان
- تاریخی
- کودک و نوجوان
- آموزش زبان‌های خارجی
- سخنرانی

lib2mag.ir

تمامی نابینایان و کم‌بینایان از سرتاسر ایران می‌توانند با نشانی پستی زیر به صورت مکاتبه‌ای کتاب‌های مورد علاقه خود را درخواست نمایند با برای ایشان در اولین فرصت به صورت رایگان ارسال گردد.

نشانی پستی: میدان احمدآباد – خیابان ولی‌عصر – کتابخانه عمومی ولی‌عصر بخش نابینایان
تلفن: ۰۳۱۳ – ۲۲۶۱۰۹۰
پست الکترونیکی: ble1386@gmail.com

تمامی حقوق برای مجله کتابدار 2.0 محفوظ است. نقل مطالب مجله تنها با ذکر منبع و نام نویسنده مجاز است.

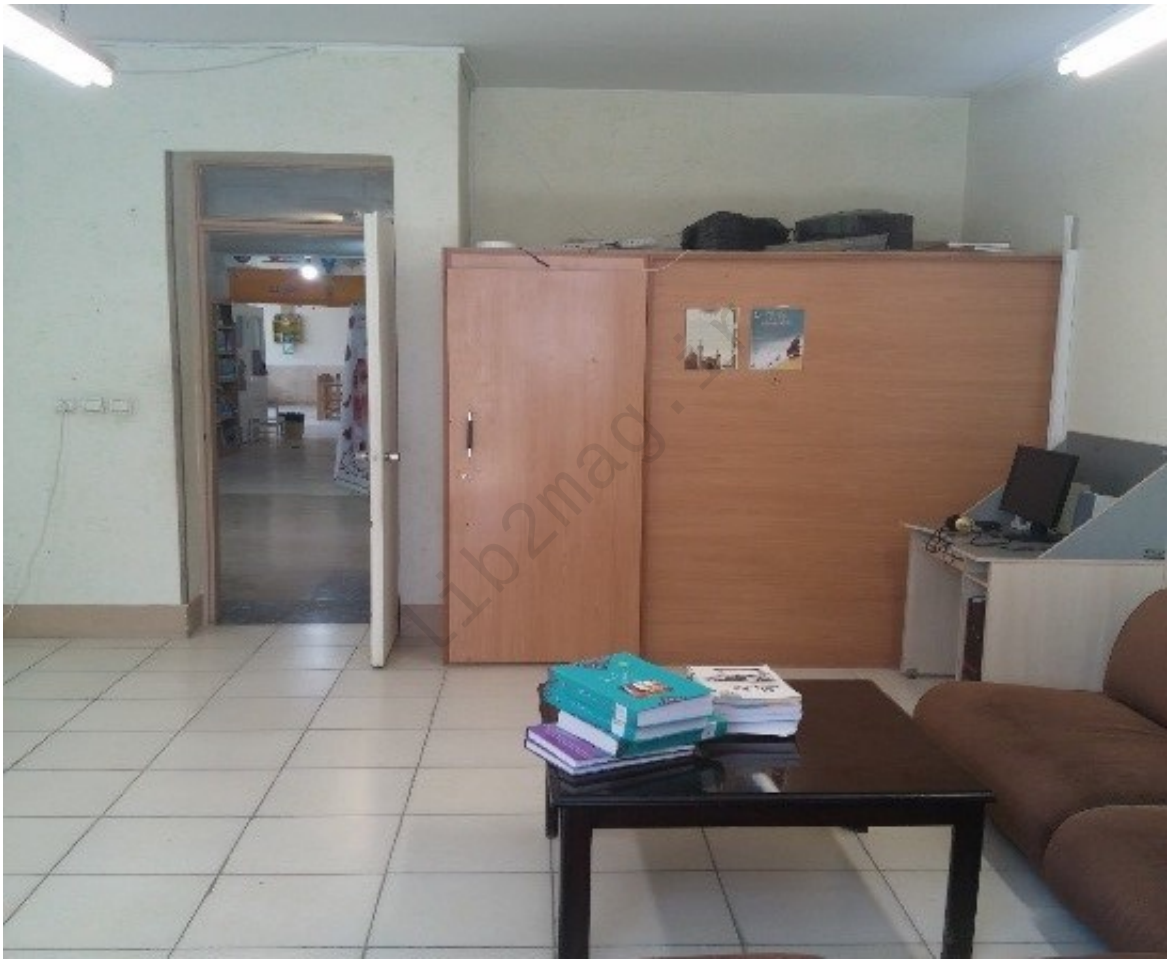

چند نکته از گفته‌های کتابدار بخش بریل:

کتاب‌های این بخش به سه صورت است: چاپی، صوتی، الکترونیک.
این بخش دارای دو اتاق آکوستیک است و با مشارکت هشت گوینده و دو ادیتور فعالیت‌های گویا سازی کتاب را انجام می‌دهد.
کتابخانه ولی‌عصر حدود ۵۰۰ عضو فعال دارد که بخش اعظم آن‌ها کم‌بینا هستند.
تولید کتب گویا از پاییز ۱۳۸۶ آغاز گردیده و تاکنون توانسته‌ایم بیش از ۳۵۰ عنوان کتاب گویا را برای متقاضیان تولید نماییم که این روند رو به افزایش است.

شرایط عضویت در کتابخانه:

تمامی نابینایان ایران می‌توانند با هماهنگی قبلی و ارسال مدارک مورد نیاز ذیل به عضویت این کتابخانه درآمده، از خدمات و کتب موجود در این کتابخانه استفاده نمایند.

- یک قطعه عکس
- کپی صفحه‌ی اول شناسنامه
- گواهی معلولیت یا کپی از کارت معلولیت
- دو نشانی و دو شماره تلفن

این کتابخانه با در اختیار داشتن ۱۵۰ عنوان کتاب بریل، بیش از ۱۳۰۰۰ عنوان کتاب گویا با فرمت MP3 آماده بر روی سی

تمامی حقوق برای مجله کتابدار 2.0 محفوظ است. نقل مطالب مجله تنها با ذکر منبع و نام نویسنده مجاز است.

دی در حال سرویس‌دهی به کلیه روشندلان اصفهانی و تمامی متقاضیان نابینای ایران است.

عمده فعالیت این کتابخانه تولید کتب گویا است. تمامی اعضا این امکان را دارند که کتاب موردنظرشان را در اختیار کتابخانه قرار دهند تا در کمترین زمان ممکن توسط گوینده بر روی نوار کاست یا سی دی ضبط شده و به ایشان تحویل گردد.

سرویس‌دهی این کتابخانه به صورت پست رایگان است. نابینایانی که از شهرها و استان‌هایی به غیر از اصفهان در این کتابخانه عضو می‌شوند می‌توانند به صورت مکاتبه‌ای یا تلفنی کتاب‌ها یا سی‌دی‌های موردنظرشان را سفارش دهند تا به صورت رایگان و با پست سفارشی در اختیارشان قرار گیرد.

طریقه جست‌وجو در مخزن کتابخانه:

ابتدا به وبسایت اصلی کتابخانه وارد می‌شوید.
در بخش جستجوی کتاب طبق موارد موجود در عکس عمل کنید.

بعد از جستجوی نام کتاب اطلاعات مربوط به آن کتاب در کتابخانه در دست کاربر قرار می‌گیرد.

تمامی حقوق برای مجله کتابدار 2.0 محفوظ است. نقل مطالب مجله تنها با ذکر منبع و نام نویسنده مجاز است.

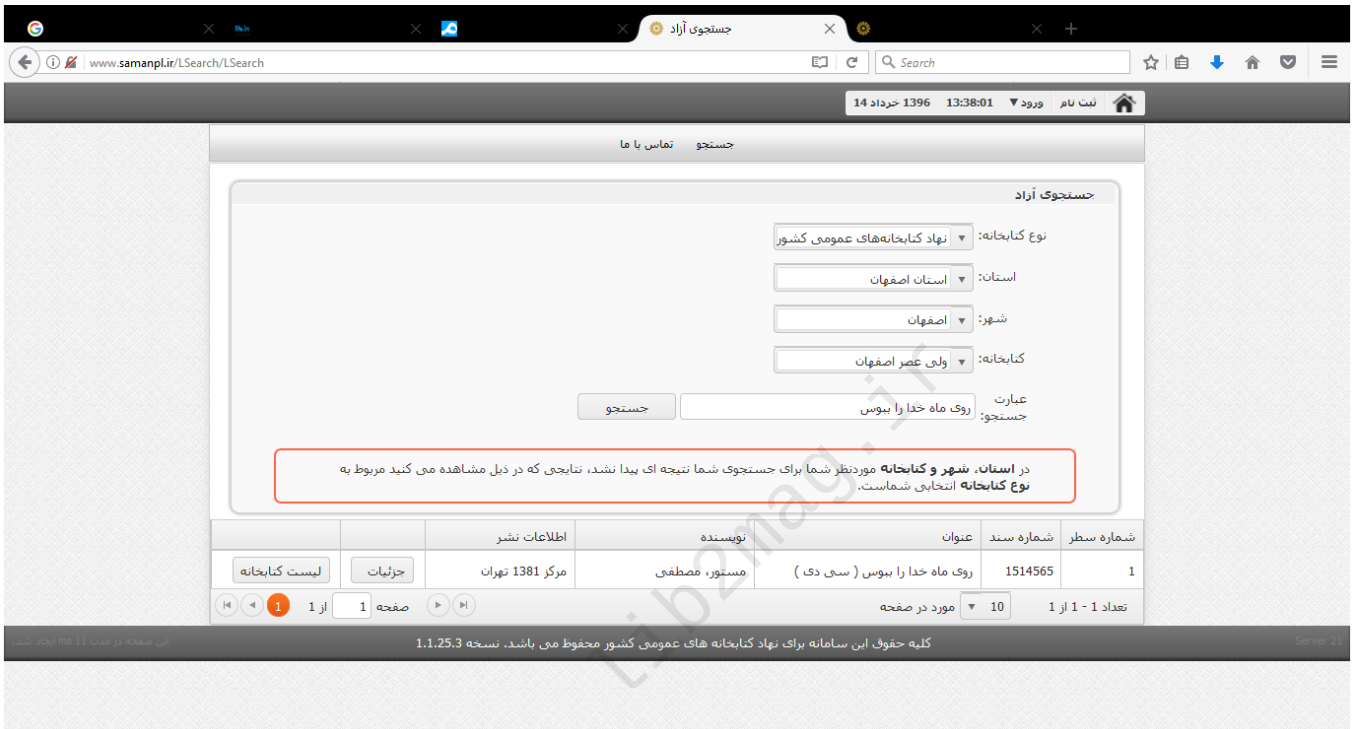

مشخصات استناددهی به این مقاله

نویسنده(ها):	مجله ی کتابدار ۲.۰
عنوان مقاله:	معرفی کتابخانه‌ی ولی‌عصر اصفهان
عنوان مجله:	کتابدار ۲.۰ –(عنوان لاتین: 2.0 i-Kitbdr)
دوره مجله(Vol):	
شماره مجله(Issue):	
سال(Year):	۱۳۹۷
شناسه دیجیتال(DOI):	
لینک کوتاه:	http://lib2mag.ir/9795

تمامی حقوق برای مجله کتابدار 2.0 محفوظ است. نقل مطالب مجله تنها با ذکر منبع و نام نویسنده مجاز است.